XIX Concurso Interescolar de Arte del MALI:

“El reencuentro”

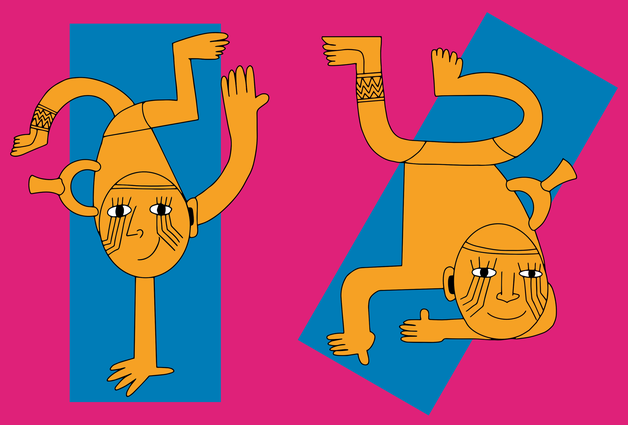

Programa del 25 al 30 de octubre

Martes 25 de octubre
Patio del MALI

13:00 a 14:00 - Recepción y acreditación
14:00 a 17:00 - Artes Plásticas | Categoría 1: Primaria Grupo A

Miércoles 26 de octubre
Patio del MALI

9:00 a 10:00 - Recepción y acreditación
10:00 a 13:00 - Artes Plásticas | Categoría 2: Secundaria Grupo A
13:00 a 14:00 - Recepción y acreditación
14:00 a 17:00 - Artes Plásticas | Categ. 1 y 2: Prim. Grupo B y Sec. Grupo B

Jueves 27 de octubre
Patio del MALI

9:00 a 10:00 - Recepción y acreditación
10:00 a 13:00 - Artes Plásticas | Categoría 2: Secundaria Grupo C
13:00 a 14:00 - Recepción y acreditación
14:00 a 17:00 - Artes Plásticas | Categoría 2: Secundaria Grupo D

MALI Cursos de Arte

Fundación Telefónica Movistar

¡Atención delegaciones!
Todos los participantes deben presentarese una hora antes para su acreditación

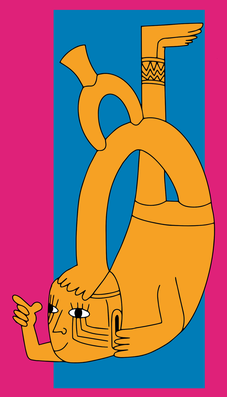

Sábado 29 de octubre
Auditorio de MALI

9:00 a 9:30 - Recepción y acreditación
9:30 a 10:00 - Ingreso del público
10:00 a 10:10 - Bienvenida a los participantes de Artes Escénicas
10:10 a 10:30 - Artes Escénicas | Presentación “Al pie del acantilado” I.E. 2035 Carlos Chiyoteru Hiraoka - AE1-001
10:30 a 10:50 - Artes Escénicas | Presentación “Creación colectiva” I.E. Ramiro Priale Priale - AE1-005
10:50 a 11:10 - Artes Escénicas | Presentación “Los valores ¿son un caso?” I.E. Nuestra Señora Del Carmen De Palao - AE1-011
11:10 a 11:30 - Artes Escénicas | Presentación “El hondillero” I.E. Las Mercedes - AE1-012
11:30 a 11:50 - Artes Escénicas | Presentación “Buscando identidad” I.E. Santisimo Salvador De Lima - AE1-017
11:50 a 12:10 - Artes Escénicas | Presentación “El show debe continuar” I.E. Hosanna - AE2-003
12:10 a 12:30 - Artes Escénicas | Presentación “Estocolmo” I.E. Colegio Santa María Reina - AE2-007
12:30 a 12:50 - Artes Escénicas | Presentación “Atalaya” I.E. 6066 Villa El Salvador - AE2-022
12:50 a 13:10 - Artes Escénicas | Presentación “Cruz de Mayo” I.E. Las Mercedes - AE2-028
13:10 a 13:30 - Artes Escénicas | Presentación “Somos héroes, seámoslo siempre” I.E. Santisimo Salvador De Lima - AE2-040
13:30 a 13:40 - Bienvenida a los participantes de Artes Vocales
13:40 a 13:50 - Artes Vocales | Presentación “Adiós pueblo de Ayacucho” I.E. Annie Soper Christian School - AV1-002
13:50 a 14:00 - Artes Vocales | Presentación “Encontrarnos de nuevo” I.E. Trilce Sede Pro - AV1-007
14:00 a 14:10 - Artes Vocales | Presentación “Resistiré” I.E. Mater Christi - AV1-020
14:10 a 14:20 - Artes Vocales | Presentación “Vivo en un país maravilloso” I.E. Santisimo Salvador De Lima - AV1-023
14:20 a 14:30 - Artes Vocales | Presentación “I want to break free” I.E. 5074 Alcides Spelucin Vega - AV1-025
14:30 a 14:40 - Artes Vocales | Presentación “Mi tierra” I.E. Carlos Wiesse - AV2-006
14:40 a 14:50 - Artes Vocales | Presentación “Hoy” C.E.P. Santa Angela - AV2-007
14:50 a 15:00 - Artes Vocales | Presentación “Ya pasará” C.E.P. Innova Schools SJL Arabiscos - AV2-041
15:00 a 15:10 - Artes Vocales | Presentación “Cuando lloro mi guitarra” I.E. Teresa González De Fanning - AV2-058
15:10 a 15:20 - Artes Vocales | Presentación “Reencuentro” I.E. Nivel A - AV2-062
15:20 a 15:40 - Premiación de la disciplina de Videoarte
15:40 a 16:00 - Premiación de la disciplina de Fotografía
16:00 a 16:20 - Premiación de la disciplina de Artes Escénicas
16:20 a 16:40 - Premiación de la disciplina de Artes Vocales

Domingo 30 de octubre
Patio del MALI

9:00 a 10:00 - Recepción y acreditación
9:30 a 10:00 - Ingreso del público
10:00 a 10:10 - Bienvenida a los participantes de Artes Musicales
10:10 a 10:20 - Artes Musicales | Presentación “Canto a la libertad y el adios” I.E. Saco Oliveros (Ica) - AM1-007
10:20 a 10:30 - Artes Musicales | Presentación “Mix salmo 8 / Bajo la sombra de un arboito” I.E. Jack Goldfarb - AM1-008
10:30 a 10:40 - Artes Musicales | Presentación “Mix peru profundo” I.E. San Ignacio School - AM1-009
10:40 a 10:50 - Artes Musicales | Presentación “Mix Perú andino afro ” I.E. Británico - AM1-010
10:50 a 11:00 - Artes Musicales | Presentación “Carnaval de Arequipa” I.E. Carlos Lisson Beingolea - AM1-016
11:00 a 11:10 - Artes Musicales | Presentación “Sumaq Llaki” C.E.P. Santa Ana - AM2-004
11:10 a 11:20 - Artes Musicales | Presentación “Canon en Re mayor” I.E. María Reina Marianistas - AM2-007
11:20 a 11:30 - Artes Musicales | Presentación “Soncco Mayu” I.E. Parroquial Nuestra Señora De La Reconciliación - AM2-008
11:30 a 11:40 - Artes Musicales | Presentación “Fox incaico - Valicha” I.E. San Antonio De Padua - AM2-012
11:40 a 11:50 - Artes Musicales | Presentación “Inocente amor” I.E. Lord Byron School - AM2-026
11:50 a 12:00 - Bienvenida a los participantes de Bailes y danzas
12:00 a 12:10 - Bailes y danzas | Presentación “San Isidro el labrador” I.E. Trento San Bruno - BD1-007
12:10 a 12:20 - Bailes y danzas | Presentación “Diablada de Puno” I.E. Marcelino Champagnat - Ventanilla - BD1-009
12:20 a 12:30 - Bailes y danzas | Presentación “Tipaki Tipaki” I.E. Enrique Pestalozzi - Ate - BD1-012
12:30 a 12:40 - Bailes y danzas | Presentación “San Isidro el labrador” I.E. San Luis María De Montfort - BD1-014
12:40 a 12:50 - Bailes y danzas | Presentación “Llamish de Chupaca” I.E. Tnt. Crl. Alfredo Bonifaz Fonseca - BD1-017
12:50 a 13:00 - Bailes y danzas | Presentación “Carnaval Huaytarino” I.E. María Reina Marianistas - BD2-018
13:00 a 13:10 - Bailes y danzas | Presentación “Huaylarsh” I.E. Santa Rosa De Huachipa - BD2-043
13:10 a 13:20 - Bailes y danzas | Presentación “Non Ashe Patati” I.E. Santo Domingo El Apóstol - BD2-044
13:20 a 13:30 - Bailes y danzas | Presentación “Danza Tupay Toqto” I.E. Santísima Virgen Divina Pastora - BD2-066
13:30 a 13:40 - Bailes y danzas | Presentación “Danza Sinkuy” I.E. Virgen de Guadalupe - BD2-067
13:40 a 14:40 - Show artístico
14:40 a 15:00 - Premiación de la disciplina de Artes Plásticas
15:00 a 15:20 - Premiación de la disciplina de Artes Musicales
15:20 a 15:40 - Premiación de la disciplina de Bailes y danzas
15:40 a 15:50 - Cierre y despedida

¡Celebremos junt@s esta fiesta del arte!